

Visualizzatore Pagamenti F24 per RC AUTO - istruzioni

Il programma consente di visualizzare il contenuto dei files scaricabili da *SIATEL 2.0 (PUNTOFISCO)*, relativi ai versamenti, eseguiti tramite modello F24, dell'imposta sulle assicurazioni e del CSSN sui premi RC auto relativi alle Province ed alle Regioni che percepiscono direttamente tali entrate.

Dopo aver eseguito il download dell'applicazione e la sua installazione, cliccando sul relativo collegamento si potranno selezionare i files in formato *.TXT* scaricati in precedenza, al fine di visualizzarne il contenuto.

Il menù iniziale è articolato nelle seguenti voci:

- File
- Impostazioni
- Aiuto

Cliccando su "File" e scegliendo la voce "Apri" (Fig. 1), verrà proposto un pannello di selezione file (Fig. 2) col quale richiamare il file contenente la fornitura di cui si vuol visualizzare il contenuto (es: RM20110201.TXT), in precedenza scaricato e salvato sul proprio computer.

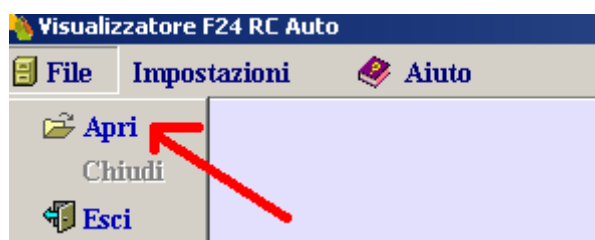

Fig. 1

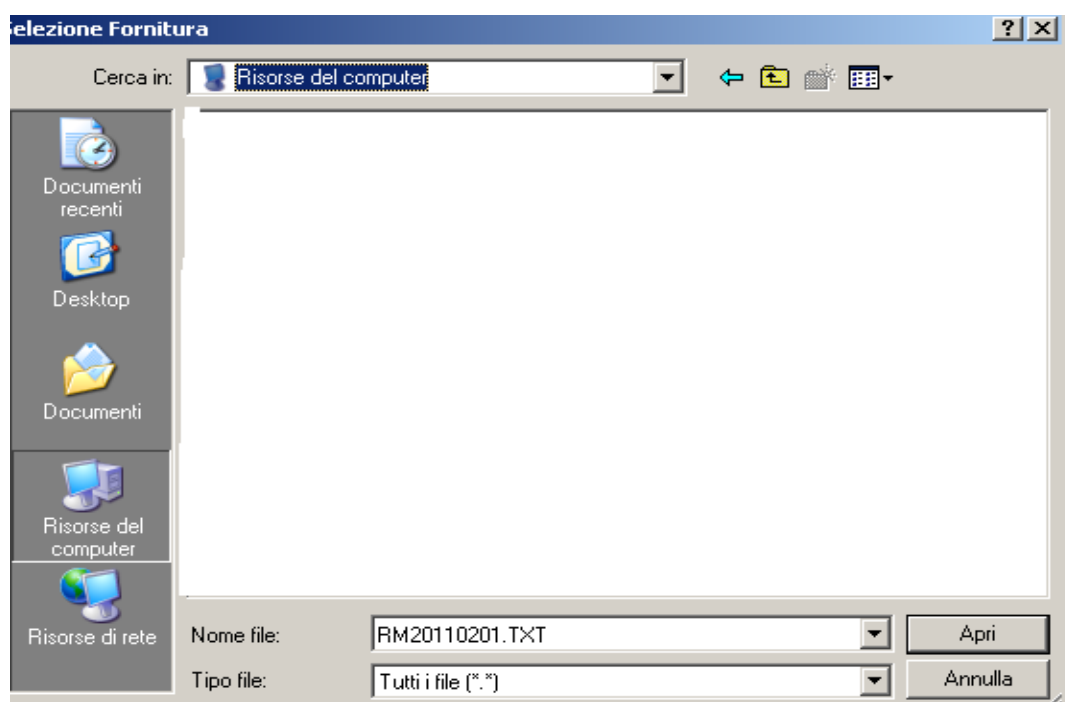

Fig. 2

A selezione avvenuta, l'applicazione ne elaborerà il contenuto visualizzando un pannello nella cui parte sinistra sarà rappresentata una struttura ad albero (Fig. 3), che riporterà un nodo per ciascuna tipologia di record presente nella fornitura stessa:

- ❖ Dettagli F24
- ❖ Accredito disposto



Fig. 3

Selezionando con il mouse ciascuno dei nodi, saranno visualizzate sulla parte destra dello schermo le informazioni collegate, in formato di griglia o scheda a seconda del nodo selezionato.

Cliccando su “**Fornitura del gg-mm-aaaa**” (Fig. 4), si otterranno le informazioni *generali* della fornitura in questione, ossia il relativo periodo di riferimento, il numero identificativo del file, il numero dei dettagli F24 e degli accrediti in essa contenuti.

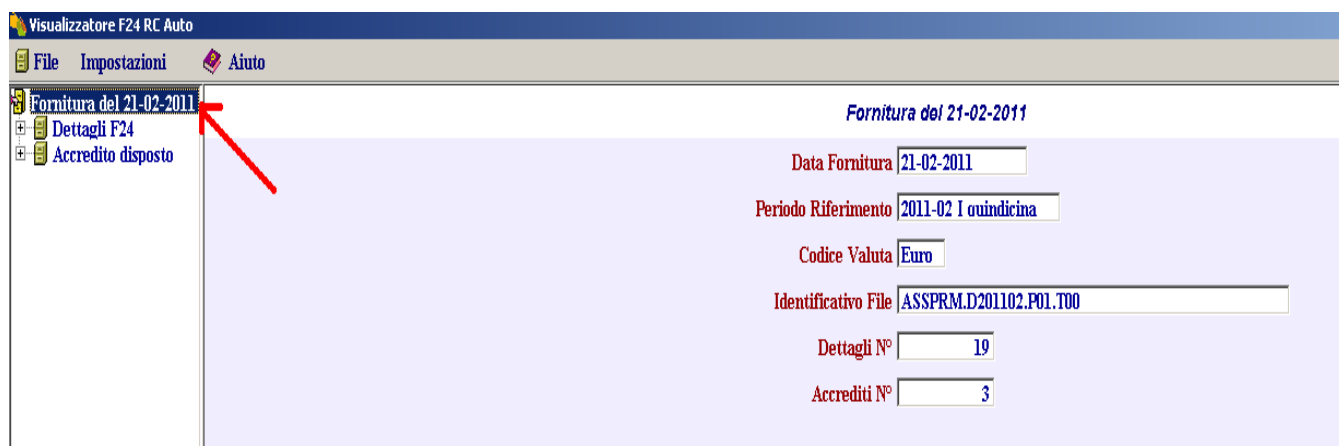



Fig. 4

Il nodo “**Dettagli F24**” riporta le informazioni di dettaglio dei versamenti, ossia gli importi, i codici tributo e gli altri dati indicati da ciascun contribuente nel modello di pagamento F24.

Espandendo la selezione, cliccando sul pulsante  accanto alla voce “**Dettagli F24**”, sarà possibile visualizzare, per ciascun codice fiscale del soggetto versante, una scheda (Fig. 5) contenente il dettaglio del versamento effettuato tramite modello F24.

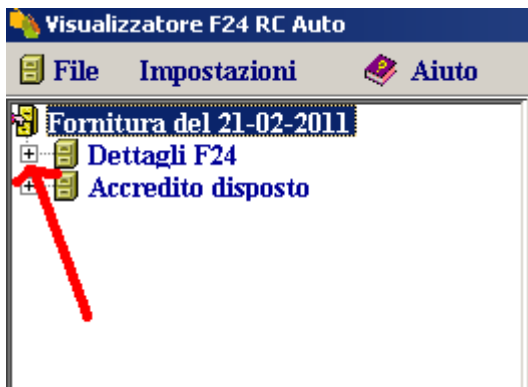

Fig. 5

Prog. 1 (CF: 01604810935)

Data ripartizione	<input type="text" value="03/02/2011"/>	Progressivo ripartizione	<input type="text" value="01"/>
Data bonifico	<input type="text" value="02/02/2011"/>	Codice fiscale	<input type="text" value="01604810935"/>
Denominazione	<input type="text"/>		
Natura giuridica	<input type="text" value="03"/>	Codice attività	<input type="text" value="651200"/>
Data riscossione	<input type="text" value="26/01/2011"/>	Provincia riscossione	<input type="text" value="MI"/>
Codice tributo	<input type="text" value="3356"/>	Periodo riferimento	<input type="text" value="12/2010"/>
Sigla Provincia	<input type="text" value="RM"/>	Codice identificativo	<input type="text"/>
Protocollo delega	<input type="text" value="110125184316242410000001"/>	Importo a debito	<input type="text" value="2.090,11"/>

Domicilio Fiscale

Comune	<input type="text" value="MILANO"/>	Provincia	<input type="text" value="MI"/>
Indirizzo	<input type="text" value="PIAZZA MISSORI 2"/>	Cap	<input type="text" value="20122"/>

Sede Legale

Comune	<input type="text" value="MILANO"/>	Provincia	<input type="text" value="MI"/>
Indirizzo	<input type="text" value="PIAZZA MISSORI 2"/>	Cap	<input type="text" value="20122"/>

Cliccando invece direttamente su “**Dettagli F24**” si otterrà un elenco dettagliato di tutti i versamenti eseguiti tramite modello F24 a favore della provincia/regione per i tributi in argomento (Fig. 6).

Visualizzatore F24 RC Auto

File Impostazioni Aiuto

Fornitura del 21-02-2011

Dettagli F24

Accreditato disposto

Dettagli F24

Data - Prog rip.	Data bonif.	Codice fiscale	Denomin.	Data risc.	Prov. risc.	Tributo	Periodo rif.	Prov.	Imp.debito
03/02/2011 - 01	02/02/2011	01604810935		26/01/2011	MI	3356	12/2010	RM	2.090,11
05/02/2011 - 01	04/02/2011	05396540964		28/01/2011	MI	3356	12/2010	RM	23.061,81
05/02/2011 - 01	04/02/2011	07931360585		28/01/2011	MI	3356	12/2010	RM	57.382,02
08/02/2011 - 01	07/02/2011	01851070159		31/01/2011	MI	3356	12/2010	RM	31.577,15
08/02/2011 - 01	07/02/2011	01098640152		31/01/2011	MI	3356	12/2010	RM	588.718,46
08/02/2011 - 01	07/02/2011	07707320151		31/01/2011	MI	3356	12/2010	RM	91.716,57
08/02/2011 - 01	07/02/2011	08589510158		31/01/2011	MO	3356	12/2010	RM	6.114,45
08/02/2011 - 01	07/02/2011	05380900968		31/01/2011	MI	3356	12/2010	RM	525.293,76
08/02/2011 - 01	07/02/2011	00226718309		31/01/2011	UD	3356	12/2010	RM	60.223,27
08/02/2011 - 01	07/02/2011	01677750158		31/01/2011	MI	3356	12/2010	RM	423.335,91
08/02/2011 - 01	07/02/2011	07585850584		31/01/2011	MI	3356	12/2010	RM	7.529,85
08/02/2011 - 01	07/02/2011	09197520159		31/01/2011	MI	3356	12/2010	RM	73.890,00
08/02/2011 - 01	07/02/2011	97571270152		31/01/2011	TO	3356	12/2010	RM	17.978,98
08/02/2011 - 01	07/02/2011	12878680151		31/01/2011	PR	3356	12/2010	RM	44.367,54
08/02/2011 - 01	07/02/2011	12244220153		31/01/2011	MI	3356	12/2010	RM	2.165.011,33
08/02/2011 - 01	07/02/2011	97576430157		31/01/2011	TO	3356	12/2010	RM	127,18
08/02/2011 - 01	07/02/2011	06095220016		31/01/2011	PR	3356	12/2011	RM	13.463,99
08/02/2011 - 01	07/02/2011	00583120100		31/01/2011	TO	3356	12/2010	RM	64.688,76
08/02/2011 - 01	07/02/2011	02655770234		31/01/2011	VR	3356	01/2011	RM	104.151,95

Fig. 6

In questa fase sono attivi i pulsanti **Copia** e **Stampa**:

- ✓ Il pulsante **Copia** permette di esportare i dati per incollarli in altre applicazioni (ad esempio, un foglio di calcolo oppure un elaboratore di testo); a tal fine, dopo aver selezionato “Copia”, è sufficiente avviare l’applicazione di destinazione ed utilizzare la funzione “Incolla” di quest’ultima.
- ✓ Il pulsante **Stampa** produce la stampa del prospetto visualizzato in formato PDF.

Le informazioni di dettaglio dei versamenti F24 (Fig. 7 e Fig. 8) consistono in:

- ❖ **Data – Prog. Rip.** = rispettivamente “**data ripartizione**” e “**progressivo ripartizione**”.
Per “**data ripartizione**” si intende la data in cui le procedure informatiche operano la suddivisione tra gli enti destinatari (*es: Province*) delle somme riversate indistintamente dagli intermediari della riscossione (Banche, Poste e Agenti della riscossione), sulla base dei dati contenuti nelle deleghe da essi rendicontate (*es: codice tributo e sigla provincia*).
- Per “**progressivo ripartizione**” si intende il progressivo di elaborazione nell’ambito della stessa data di ripartizione.
- ❖ **Data bonif.** = “**data bonifico**”.
Per “**data bonifico**”: si intende la data in cui l’intermediario è tenuto al riversamento sulla contabilità speciale dell’Agenzia delle Entrate delle somme riscosse mediante modello F24.
- ❖ **Codice fiscale** = codice fiscale della compagnia assicuratrice versante.
- ❖ **Denomin.**= denominazione della compagnia assicuratrice versante.
- ❖ **Data risc.** = “**data riscossione**”: data di versamento, ossia di presentazione del modello F24.
- ❖ **Prov. risc.** = “**Provincia di riscossione**”: è la provincia in cui è stata presentata la delega F24 e rappresenta meramente il luogo in cui è avvenuto il versamento.

- ❖ **Prov.** = “**Provincia**”: rappresenta la sigla della provincia di residenza dell’interessato della carta di circolazione del veicolo, indicata nel modello F24, ove previsto, dalla compagnia di assicurazione.
- ❖ **Cod. trib.** = “**Codice tributo**”: è il codice che identifica nel modello F24 il tipo di imposta riscossa.
- ❖ **Periodo rif.** = “**Periodo di riferimento**”: è il mese/anno di riferimento dell’imposta versata, indicato dal contribuente.
- ❖ **Imp.debito** = “**Importo a debito**”: è l’importo del versamento indicato nel modello F24.

Data - Prog rip.	Data bonif.	Codice fiscale	Denomin.	Data risc.	Prov. risc.	Tributo	Periodo rif.	Prov.	Imp.debito
03/02/2011 - 01	02/02/2011	01604810935		26/01/2011	MI	3356	12/2010	RM	2.090,11
05/02/2011 - 01	04/02/2011	05396540964		28/01/2011	MI	3356	12/2010	RM	23.061,81
05/02/2011 - 01	04/02/2011	07931360585		28/01/2011	MI	3356	12/2010	RM	57.382,02
08/02/2011 - 01	07/02/2011	01851070159		31/01/2011	MI	3356	12/2010	RM	31.577,15
08/02/2011 - 01	07/02/2011	01098640152		31/01/2011	MI	3356	12/2010	RM	588.718,46
08/02/2011 - 01	07/02/2011	07707320151		31/01/2011	MI	3356	12/2010	RM	91.716,57
08/02/2011 - 01	07/02/2011	08589510158		31/01/2011	MO	3356	12/2010	RM	6.114,45
08/02/2011 - 01	07/02/2011	05380900968		31/01/2011	MI	3356	12/2010	RM	525.293,76
08/02/2011 - 01	07/02/2011	00226710309		31/01/2011	UD	3356	12/2010	RM	60.223,27
08/02/2011 - 01	07/02/2011	01677750158		31/01/2011	MI	3356	12/2010	RM	423.335,91
08/02/2011 - 01	07/02/2011	07585850584		31/01/2011	MI	3356	12/2010	RM	7.529,85
08/02/2011 - 01	07/02/2011	09197520159		31/01/2011	MI	3356	12/2010	RM	73.890,00
08/02/2011 - 01	07/02/2011	97571270152		31/01/2011	TO	3356	12/2010	RM	17.978,98
08/02/2011 - 01	07/02/2011	12878680151		31/01/2011	PR	3356	12/2010	RM	44.367,54
08/02/2011 - 01	07/02/2011	12244220153		31/01/2011	MI	3356	12/2010	RM	2.165.011,33
08/02/2011 - 01	07/02/2011	97576430157		31/01/2011	TO	3356	12/2010	RM	127,18
08/02/2011 - 01	07/02/2011	06995220016		31/01/2011	PR	3356	12/2011	RM	13.463,99
08/02/2011 - 01	07/02/2011	00583120100		31/01/2011	TO	3356	12/2010	RM	64.688,76
08/02/2011 - 01	07/02/2011	02655770234		31/01/2011	VR	3356	01/2011	RM	104.151,95

Fig. 7

- ❖ **Cod. ident.** = “**Codice identificativo**”: apposto dagli intermediari della riscossione.
- ❖ **Prot. F24** = “**Protocollo F24**”: Protocollo/progressivo telematico, per le deleghe F24 inviate tramite i servizi telematici dell’Agenzia.
- ❖ **Comune - Prov. fisc.** = “**Comune e provincia relativi al domicilio fiscale del soggetto versante**” indicati nei dati anagrafici del modello F24.
- ❖ **Indir. Fisc.** = “**Indirizzo fiscale**”: indirizzo del domicilio fiscale della compagnia assicuratrice.
- ❖ **Nat. Giur.** = “**Natura giuridica**” della compagnia assicuratrice.
- ❖ **Cod. attiv.** = “**Codice attività**” della compagnia assicuratrice.

Cod. ident.	Prot. F24	Comune - Prov. fisc.	Indir. fisc.	Cap. fisc.	Nat. giur.	Cod. attiv.
	110125184316242410000001	MILANO - MI	PIAZZA MISSORI 2	20122	03	651200
	B03069094702801110000752	MILANO - MI	VIA SAN VITO N 7	20123	36	651200
	B05584016292801110000006	MILANO - MI	VIA LAMBERTENGHI PORRO 7	20159	03	651200
	B02008025733101110369282	SAN DONATO MILA...	VIA XXV APRILE 2	20097	03	651200
	B06230016273101110000044	MILANO - MI	VIA BENIGNO CRESPI 23	20159	03	651200
	B02008025733101110378393	MILANO - MI	VIA PAMPURI 13	20141	03	651200
	B06060129003101110000126	SAN CESARIO SUL ...	CORSO LIBERTA' N.53	41018	03	651200
	B06230016273101110000023	MILANO - MI	VIA BENIGNO CRESPI 23	20159	37	651200
	110114082443555960000001	UDINE - UD	VIALE VENEZIA 99	33100	03	651200
	110128093536617860000001	MILANO - MI	VIALE CERTOSA, 222	20156	03	651200
	B02008025733101110369157	MILANO - MI	CORSO GARIBALDI 86	20121	40	
	B02008025733101110369447	MILANO - MI	VIALE ABRUZZI, 94	20131	03	651200
	B03069092173101110001795	MILANO - MI	VIA SENATO 20 C/O FISCAL R...	20121	37	651200
	B03069127113101110001148	MILANO - MI	VIA G LEOPARDI 15	20123	03	651200
	B01005016343101113242023	MILANO - MI	PIAZZA MONTE TITANO 10	20132	03	
	B03069092173101110001803	MILANO - MI	VIA SENATO 20 C/O FISCAL R...	20121	36	651200
	110126173128684460000001	TORINO - TO	CORSO CAIROLI 1	10123	03	651200
	B0690601014310111000345	TORINO - TO	VIA PISA N 29	10152	03	651200
	R05327117003101110000237	VERONA - VR	VIA SAN MARCO N 48	37138	03	651200

Fig. 8

Il nodo “**Accredito disposto**” (Fig. 9) riporta le informazioni degli accreditamenti cumulativi delle somme di spettanza della provincia/regione, disposti a fronte dei singoli versamenti F24 eseguiti dai contribuenti.

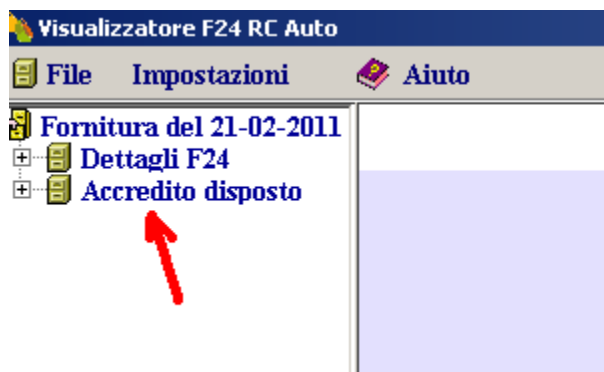

Fig. 9

Espandendo la selezione, cliccando sul pulsante della voce “**Accredito disposto**”, si otterrà, per ciascun bonifico disposto a favore della provincia/regione, una scheda (Fig. 10) contenente i dati identificativi del bonifico medesimo.

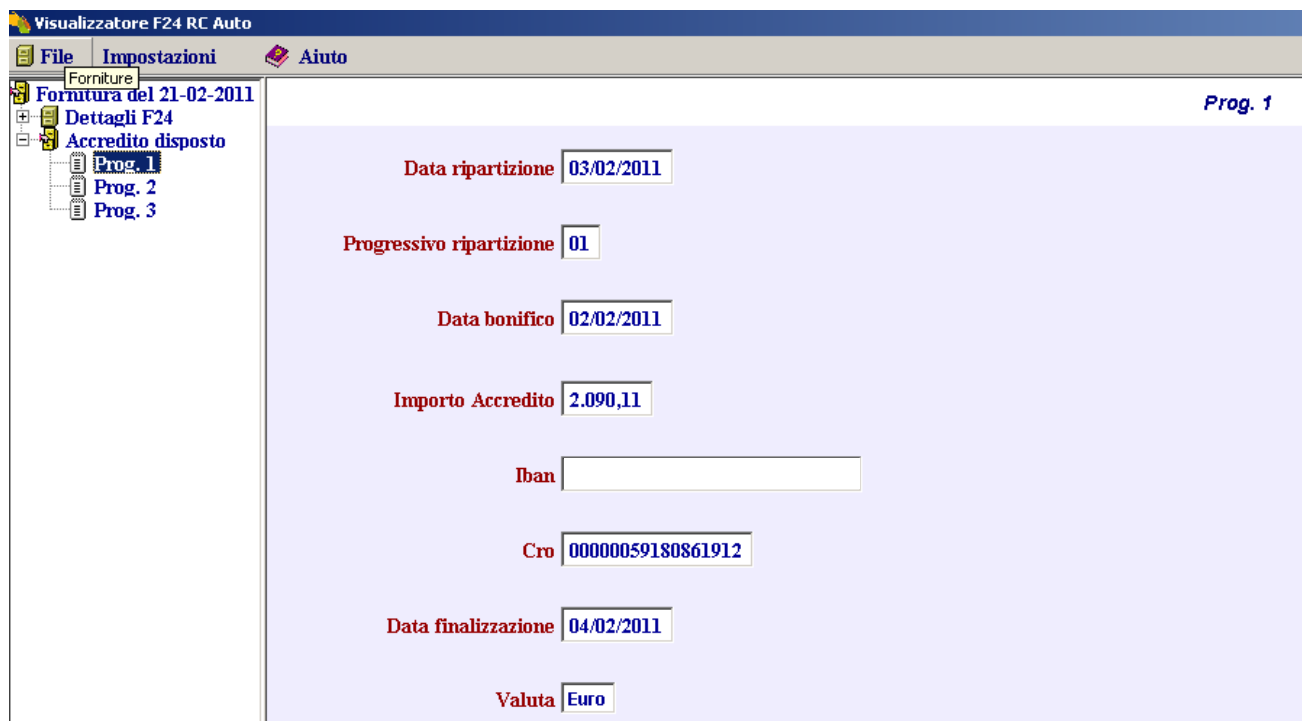

Fig. 10

Invece, cliccando direttamente su “**Accredito disposto**” (Fig. 11) si otterrà un elenco dettagliato di tutti i bonifici eseguiti a favore della provincia/regione (Fig. 12).

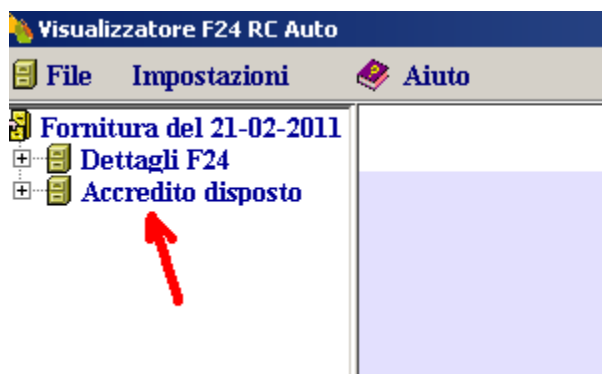

Fig. 11

Data - Prog. rip.	Data bonif.	Cod. trib.	Imp. accredito	Iban	Cro	Data final.
03/02/2011 - 01	02/02/2011	3356	2.090,11		59180861912	04/02/2011
05/02/2011 - 01	04/02/2011	3356	80.443,83		59181470501	08/02/2011
08/02/2011 - 01	07/02/2011	3356	4.218.189,15		59182008600	09/02/2011

Fig. 12

In questa fase sono attivi i pulsanti **Copia** e **Stampa**:

- ✓ Il pulsante **Copia** permette di esportare i dati per incollarli in altre applicazioni (ad esempio, un foglio di calcolo oppure un elaboratore di testo); a tal fine, dopo aver selezionato “Copia”, è sufficiente avviare l’applicazione di destinazione ed utilizzare la funzione “Incolla” di quest’ultima.
- ✓ Il pulsante **Stampa** produce la stampa del prospetto visualizzato in formato PDF.

Le informazioni di dettaglio dei bonifici consistono in:

- ❖ **Data – Prog. Rip.** = rispettivamente “**data ripartizione**” e “**progressivo ripartizione**”.

Per “**data ripartizione**” si intende la data in cui le procedure informatiche operano la suddivisione tra gli enti destinatari (*es: Province*) delle somme riversate indistintamente dagli intermediari della riscossione (Banche, Poste e Agenti della riscossione), sulla base dei dati contenuti nelle deleghe da essi rendicontate (*es: codice tributo e sigla provincia*).

Per “**progressivo ripartizione**” si intende il progressivo di elaborazione nell’ambito della stessa data di ripartizione.

- ❖ **Data bonif.** = “**data bonifico**”.

Per “**data bonifico**”: si intende la data in cui l’intermediario è tenuto al riversamento sulla contabilità speciale dell’Agenzia delle Entrate delle somme riscosse mediante modello F24.

- ❖ **Cod. trib.** = “**Codice tributo**”: è il codice che identifica nel modello F24 il tipo di imposta riscossa.
- ❖ **Imp. Accredito** = “**Importo accredito**”: è l’importo del bonifico cumulativo eseguito a favore della provincia/regione in relazione ai singoli modelli F24 e può essere la somma di più versamenti eseguiti dalle compagnie assicuratrici.
- ❖ **Iban** = coordinate bancarie del conto su cui è avvenuto l’accredito.
- ❖ **CRO** = numero identificativo del bonifico
- ❖ **Data final.** = “**Data finalizzazione**”: è la data in cui la Banca d’Italia accredita le somme.

La voce **Chiudi** termina la visualizzazione del file corrente e predispone l’applicazione per l’eventuale apertura di altro file.



La voce **Esci** provvede, dopo ulteriore conferma, a chiudere l’applicazione.

